VMDC 150

предохранительный клапан картриджного типа (ввертной)



ПРИМЕНЕНИЕ

Предохранительные клапаны используются для поддержания давления в пределах предустановленного значения и избыточное давление сбрасывают в масло бак. Таким образом предохранительные гидроклапаны защищают гидросистему от перегрузки, избыточного давления.

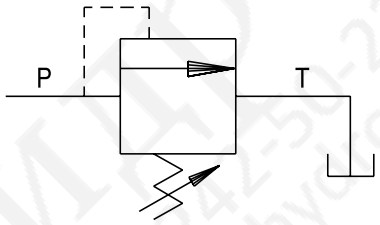

УСТАНОВКА

Установите клапан в соответствующий корпус.

ПРИНЦИП РАБОТЫ

Когда давление в линии *P* становится выше, чем настройка пружины клапана, избыточный поток выпускается прямо через клапан на линию сброса T. Для регулировки давления сброса нужно ослабить контргайку, затянуть регулировочный винт, чтобы увеличить давление сброса, или ослабить его, чтобы уменьшить давление сброса, затем снова затянуть контрящую гайку. Регулировка выполняется только в пределах диапазона настройки пружины

ОПЦИОНАЛЬНО

- настройка на нужное давление на заводе
- черное цинкование
- контрящая проволока

ОСОБЕННОСТИ

- компоненты из закаленных сталей
- отсутсвие утечек

Пример кода заказа

VMDC150 с резьбой M30x1,5
- с пружиной 30-*350 Bar*
с защитнм колпачком

VMDC150B3

Структура кода заказа

VMDC150 – [ ] — [ ]

Пружина (Bar)	
A	
B	30-350
C	

Вариант регулировки	
1	Шестигранник
2	Рукоятка
3	Защитный колпачок

ИНГИДРО +7 812 242-50-22 info@inhydro.ru

VMDC 150

предохранительный клапан картриджного типа (ввертной)

ИнГидро
+7 812 242-50-22
info@inhydro.ru
InHydro We Trust

Характеристики

Пружина		A	B	C
Максимальный расход	л/мин	150	150	150
Макс. настройка пружины	бар		350	
Максимальное рабочее давление	бар	350	350	350

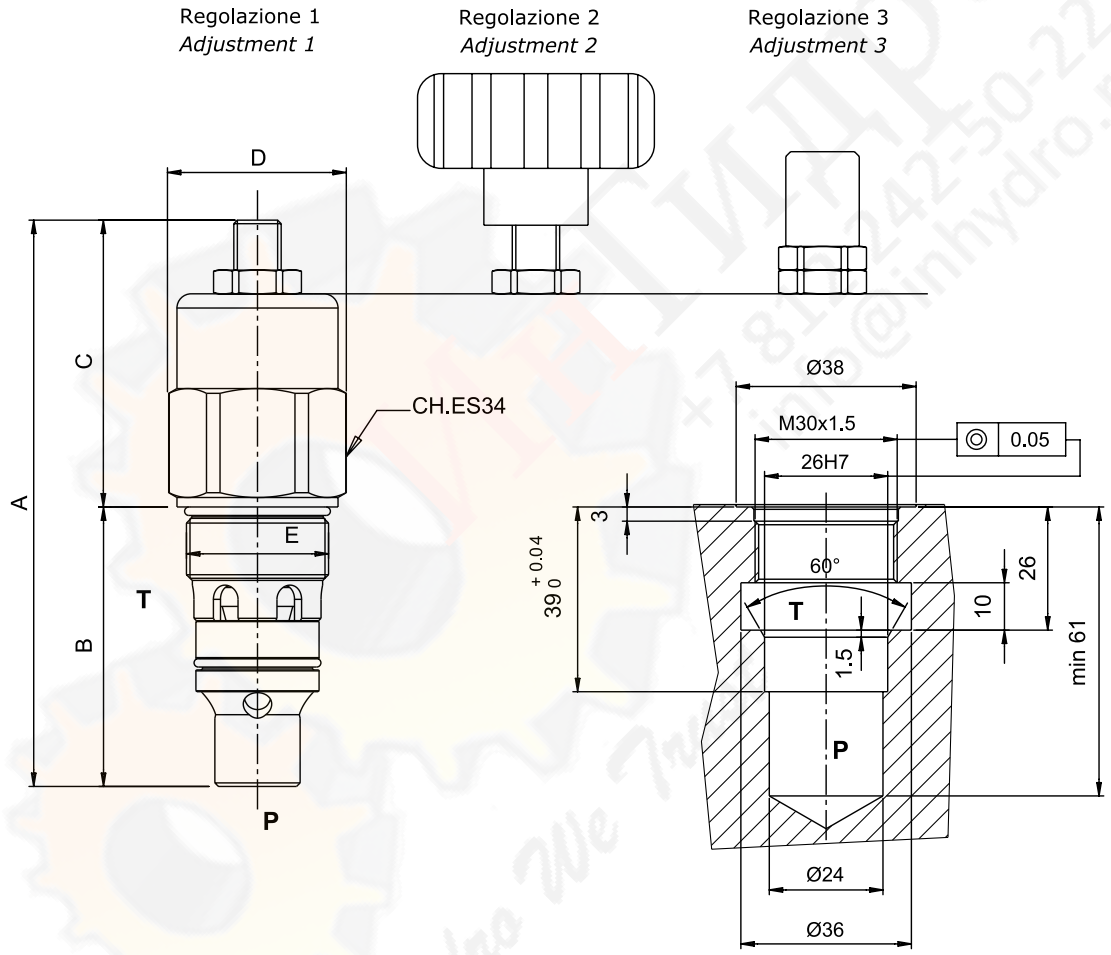

Габаритные размеры и вес

Размеры	A	B	C	D	E	Вес, кг
VMDC 150	127	59	68	38	M30x1.5	0.47